



**GLOBAL
CONSTRUÇÕES**

RELATÓRIO FOTOGRÁFICO

PREGÃO ELETRÔNICO 003/2025	ORDEM DE SERVIÇO: 032/2025	CONTRATANTE: Prefeitura Municipal de Santaluz-Ba CNPJ/MF nº 13.807.870/0001-19	OBJETO: Obra de Manutenção da Escola Pedro Alvares Cabral Povoado de Barreirinho, Zona Rural do Município de Santaluz.
ATA: 001/2025		CONTRATADA: GLOBAL CNPJ/MF nº 23.694.541/0001-62	
BOLETIM DE MEDIÇÃO: BM-04	DATA DA MEDIÇÃO: 12/12/2025		

ANDAMENTO GERAL DA OBRA

1



DESCRIÇÃO

DEMOLIÇÃO DE ALVENARIA DE BLOCO FURADO,
DE FORMA MANUAL, SEM REAPROVEITAMENTO

2



DESCRIÇÃO

DEMOLIÇÃO DE ALVENARIA DE BLOCO FURADO,
DE FORMA MANUAL, SEM REAPROVEITAMENTO

3



DESCRIÇÃO

REVESTIMENTO CERÂMICO PARA PISO COM
PLACAS TIPO ESMALTADA DE DIMENSÕES 35X35
CM

4

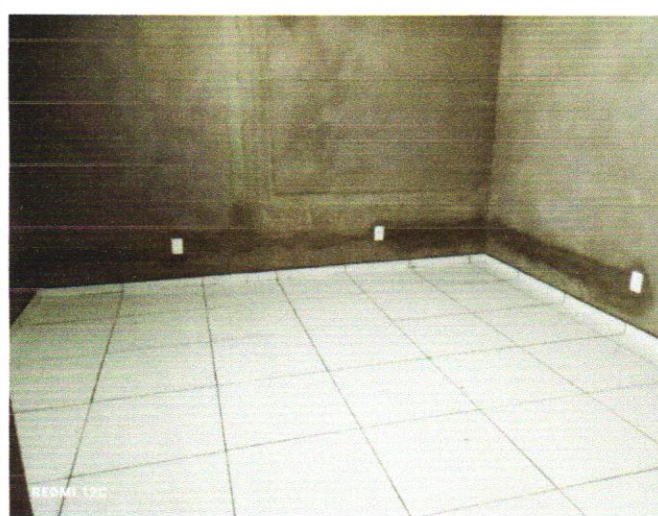

DESCRIÇÃO

REVESTIMENTO CERÂMICO PARA PISO COM
PLACAS TIPO ESMALTADA DE DIMENSÕES 35X35
CM

[Handwritten signature]

CAMILA RIBEIRO CRUZ Assinado de forma digital por
BARRETO COSTA
COSTA FERREIRA:04531407504
FERREIRA:04531407504 Dados: 2025.12.17 09:20:23 -03'00'





**GLOBAL
CONSTRUÇÕES**

RELATÓRIO FOTOGRÁFICO

PREGÃO ELETRÔNICO 003/2025	ORDEM DE SERVIÇO: 032/2025	CONTRATANTE: Prefeitura Municipal de Santaluz-Ba CNPJ/MF nº 13.807.870/0001-19	OBJETO: Obra de Manutenção da Escola Pedro Alvares Cabral Povoado de Barreirinho, Zona Rural do Município de Santaluz.
ATA: 001/2025		CONTRATADA: GLOBAL CNPJ/MF nº 23.694.541/0001-62	
BOLETIM DE MEDIÇÃO: BM-04	DATA DA MEDIÇÃO: 12/12/2025		

5

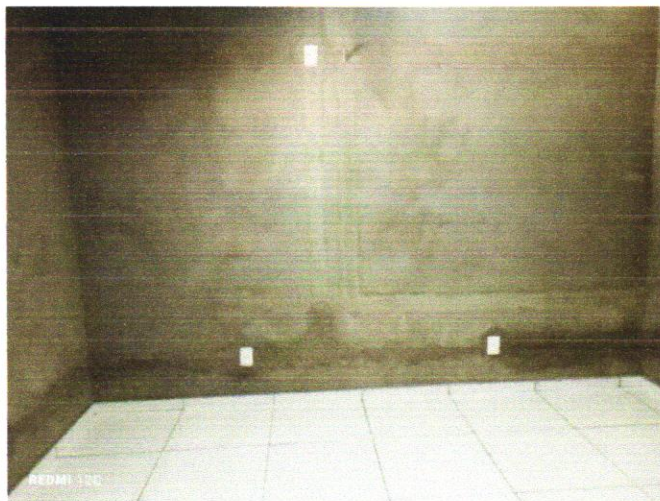

DESCRIÇÃO

RODAPÉ CERÂMICO DE 7CM DE ALTURA COM
PLACAS TIPO ESMALTADA DE DIMENSÕES
35X35CM

6



DESCRIÇÃO

RODAPÉ CERÂMICO DE 7CM DE ALTURA COM
PLACAS TIPO ESMALTADA DE DIMENSÕES
35X35CM

7

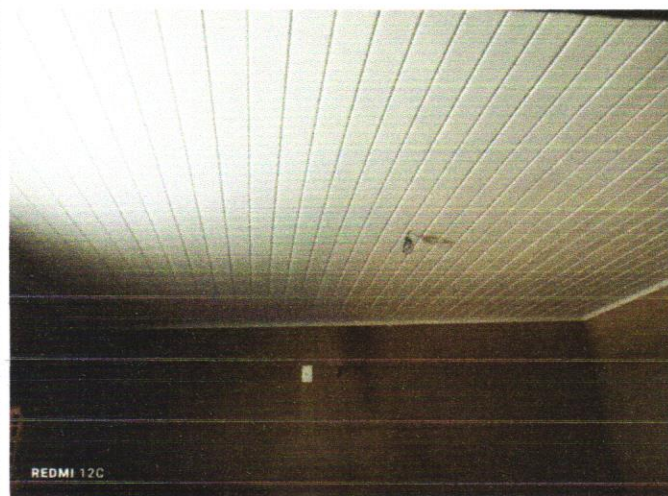

DESCRIÇÃO

Forro de pvc, em réguas de 10 ou 20 cm, aplicado,
inclusive estrutura para fixação (perfis em PVC) marca
Araforros ou similar

8



DESCRIÇÃO

Forro de pvc, em réguas de 10 ou 20 cm, aplicado,
inclusive estrutura para fixação (perfis em PVC) marca
Araforros ou similar

Handwritten signature of Camilla Ribeiro Cruz Barreto Costa

CAMILLA RIBEIRO
CRUZ BARRETO COSTA
FERREIRA:0453140750

Assinado de forma digital por
CAMILLA RIBEIRO CRUZ
BARRETO COSTA
FERREIRA:04531407504
Dados: 2025.12.17 09:21:02
-03'00"





**GLOBAL
CONSTRUÇÕES**

RELATÓRIO FOTOGRÁFICO

PREGÃO ELETRÔNICO 003/2025	ORDEM DE SERVIÇO: 032/2025	CONTRATANTE: Prefeitura Municipal de Santaluz-Ba CNPJ/MF nº 13.807.870/0001-19	OBJETO: Obra de Manutenção da Escola Pedro Alvares Cabral Povoado de Barreirinho, Zona Rural do Município de Santaluz.
ATA: 001/2025		CONTRATADA: GLOBAL CNPJ/MF nº 23.694.541/0001-62	
BOLETIM DE MEDIÇÃO: BM-04	DATA DA MEDIÇÃO: 12/12/2025		

9



DESCRIÇÃO

Gradil Nylofor3D, malha 20x5cm, Ø 5mm 250x203 cm, Belgo ou similar, inclusive postes (secção 60x40mm e h=2,60m) e acessórios

10



DESCRIÇÃO

Gradil Nylofor3D, malha 20x5cm, Ø 5mm 250x203 cm, Belgo ou similar, inclusive postes (secção 60x40mm e h=2,60m) e acessórios

11

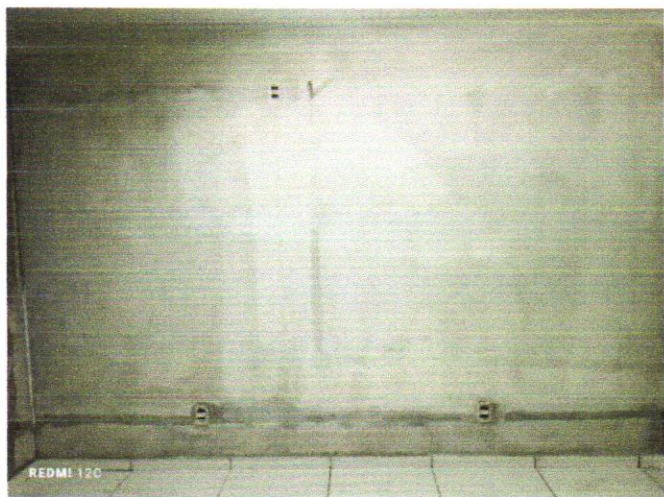

DESCRIÇÃO

FUNDO SELADOR ACRÍLICO, APLICAÇÃO MANUAL EM PAREDE, UMA DEMÃO

12

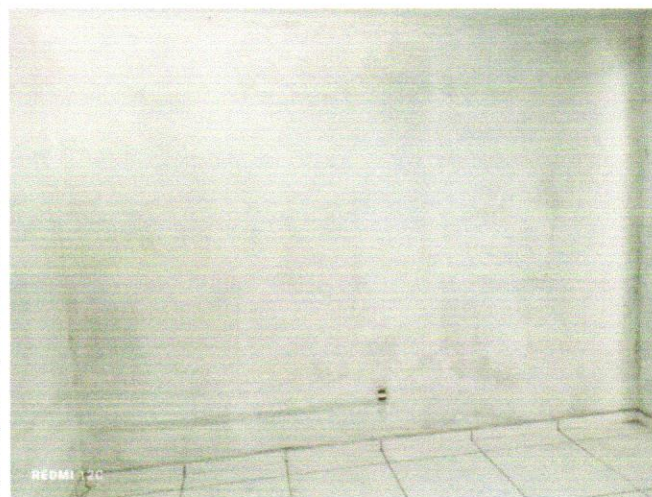

DESCRIÇÃO

FUNDO SELADOR ACRÍLICO, APLICAÇÃO MANUAL EM PAREDE, UMA DEMÃO

Handwritten signature in blue ink.

CAMILLA RIBEIRO CRUZ Assinado de forma digital por
BARRETO COSTA CAMILLA RIBEIRO CRUZ BARRETO
COSTA FERREIRA:04531407504
FERREIRA:04531407504 Dados: 2025.12.17 09:20:37 -03'00'





**GLOBAL
CONSTRUÇÕES**

RELATÓRIO FOTOGRÁFICO

PREGÃO ELETRÔNICO 003/2025	ORDEM DE SERVIÇO: 032/2025	CONTRATANTE: Prefeitura Municipal de Santaluz-Ba CNPJ/MF nº 13.807.870/0001-19	OBJETO: Obra de Manutenção da Escola Pedro Alvares Cabral Povoado de Barreirinho, Zona Rural do Município de Santaluz.
ATA: 001/2025		CONTRATADA: GLOBAL CNPJ/MF nº 23.694.541/0001-62	
BOLETIM DE MEDIÇÃO: BM-04	DATA DA MEDIÇÃO: 12/12/2025		

13

DESCRIÇÃO
APLICAÇÃO MANUAL DE MASSA ACRÍLICA EM PAREDES EXTERNAS DE CASAS

14

DESCRIÇÃO
APLICAÇÃO MANUAL DE MASSA ACRÍLICA EM PAREDES EXTERNAS DE CASAS

CAMILLA RIBEIRO CRUZ
BARRETO COSTA
FERREIRA:04531407504

Assinado de forma digital por
CAMILLA RIBEIRO CRUZ
BARRETO COSTA
FERREIRA:04531407504
Dados: 2025.12.17 09:20:49
-03'00'

